

REPUBLIQUE FRANÇAISE

COURRIER REÇU
Le **30 DEC. 2016**
Mairie 90100 DELLE

DELLE

Numéro SIRET : **21900033800174**

POSTE COMPTABLE : TRESORERIE DE DELLE

M14

Préfecture du Terr. de Belfort
22 DEC. 2016
Service Courrier

DECISION MODIFICATIVE N° 1 DU 16/12/2016

voté par nature

BUDGET : Ville de Delle M14

ANNEE 2016

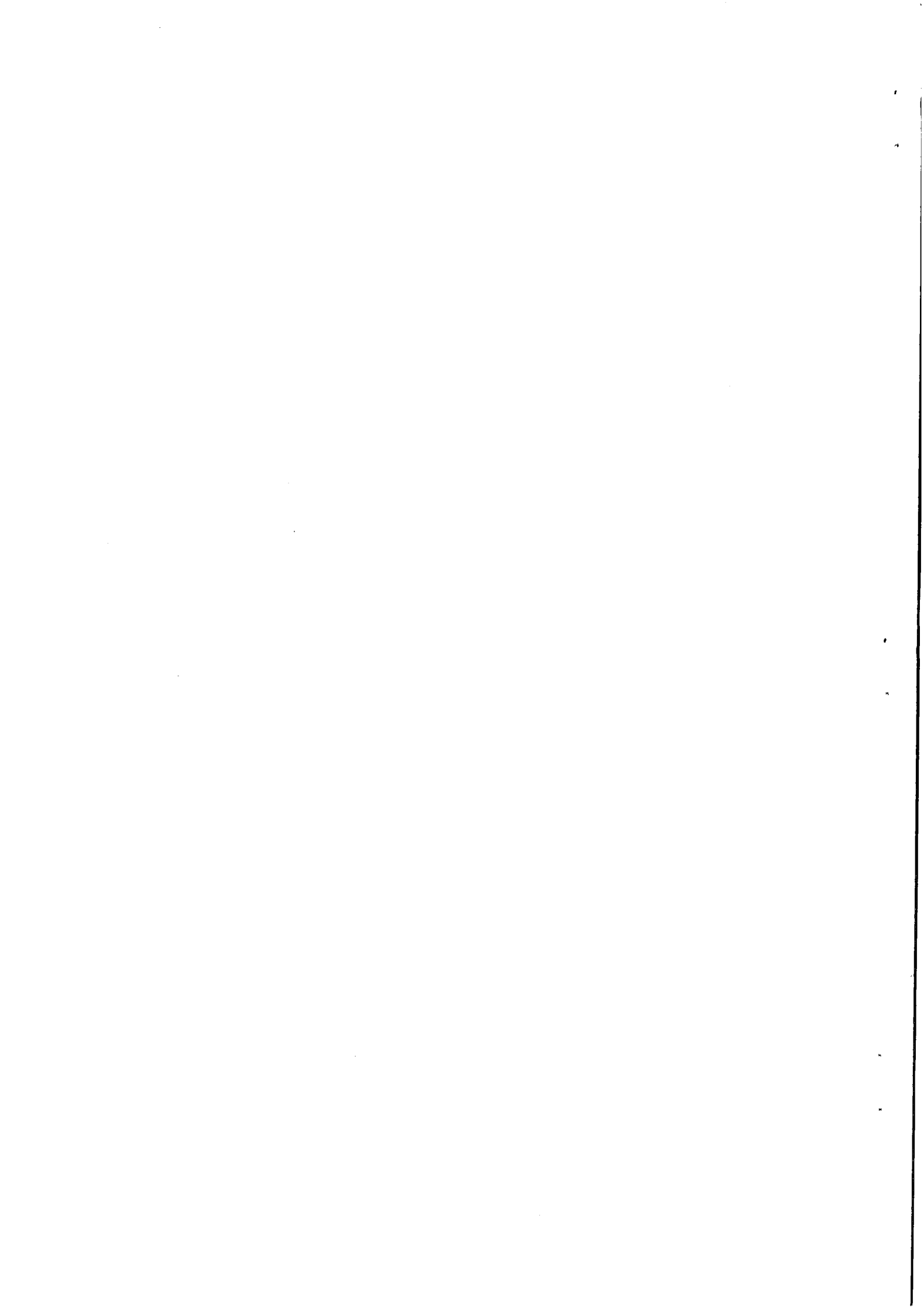

II - PRESENTATION GENERALE DU BUDGET

II

VUE D'ENSEMBLE

A1

FONCTIONNEMENT

		DEPENSES DE LA SECTION DE FONCTIONNEMENT	RECETTES DE LA SECTION DE FONCTIONNEMENT
V O T E	CREDITS DE FONCTIONNEMENT VOTES AU TITRE DU PRESENT BUDGET (1)	22 345,67	22 345,67
	+	+	+
R E P O R T S	RESTES A REALISER (R.A.R) de L'EXERCICE PRECEDENT (3)		
	002 RESULTAT DE FONCTIONNEMENT REPORTE (2)	(si déficit)	(si excédent)
	=	=	=
	TOTAL DE LA SECTION DE FONCTIONNEMENT (4)	22 345,67	22 345,67

INVESTISSEMENT

		DEPENSES DE LA SECTION D'INVESTISSEMENT	RECETTES DE LA SECTION D'INVESTISSEMENT
V O T E	CREDITS D'INVESTISSEMENT VOTES AU TITRE DU PRESENT BUDGET (1) (y compris le compte 1068)	-240 564,00	-240 564,00
	+	+	+
R E P O R T S	RESTES A REALISER (R.A.R) de L'EXERCICE PRECEDENT (3)		
	001 SOLDE D'EXECUTION DE LA SECTION D'INVESTISSEMENT REPORTE (2)	(si solde négatif)	(si solde positif)
	=	=	=
	TOTAL DE LA SECTION D'INVESTISSEMENT (4)	-240 564,00	-240 564,00
TOTAL			
	TOTAL DU BUDGET (4)	(218 218,33)	(218 218,33)

(1) Au budget primitif, les crédits votés correspondent aux crédits votés lors de cette étape budgétaire. De même, pour les décisions modificatives et le budget supplémentaire, les crédits votés correspondent aux crédits votés lors de l'étape budgétaire sans sommation avec ceux antérieurement votés lors du même exercice.

(2) A servir uniquement en cas de reprise des résultats de l'exercice précédent, soit après le vote du compte administratif, soit en cas de reprise anticipée des résultats.

(3) Les restes à réaliser de la section de fonctionnement correspondent en dépenses, aux dépenses engagées non mandatées et non rattachées telles qu'elles ressortent de la comptabilité des engagements et en recettes, aux recettes certaines n'ayant pas donné lieu à l'émission d'un titre et non rattachées (R.2311-11 du CGCT).

Les restes à réaliser de la section d'investissement correspondent en dépenses, aux dépenses engagées non mandatées au 31/12 de l'exercice précédent telles qu'elles ressortent de la comptabilité des engagements et aux recettes certaines n'ayant pas donné lieu à l'émission d'un titre au 31/12 de l'exercice précédent (R.2311-11 du CGCT).

(4) Total de la section de fonctionnement = RAR + résultat reporté + crédits de fonctionnement votés.

Total de la section d'investissement = RAR + solde d'exécution reporté + crédits d'investissement votés.

Total du budget = Total de la section de fonctionnement + Total de la section d'investissement.

II - PRESENTATION GENERALE DU BUDGET

II

BALANCE GENERALE DU BUDGET

B1

1 - DEPENSES (du présent budget + Restes à réaliser)

	FONCTIONNEMENT	Opérations réelles (1)	Opérations d'ordre (2)	TOTAL
011	Charges à caractère général	67 454,00		67 454,00
012	Charges de personnel et frais assimilés	3 744,00		3 744,00
014	Atténuations de produits	26 000,00		26 000,00
65	Autres charges de gestion courante	10 090,67		10 090,67
66	Charges financières	0,00	0,00	0,00
67	Charges exceptionnelles	-1 439,00	0,00	-1 439,00
68	Dotations aux amortissements et provisions	117 500,00	0,00	117 500,00
022	Dépenses imprévues (fonctionnement)	0,00		0,00
023	Virement à la section d'investissement		-201 004,00	-201 004,00
	Dépenses de fonctionnement - Total	223 349,67	-201 004,00	22 345,67

+

D 002 RESULTAT REPORTE OU ANTICIPE	0,00
------------------------------------	------

=

TOTAL DES DEPENSES DE FONCTIONNEMENT CUMULEES	22 345,67
---	-----------

	INVESTISSEMENT	Opérations réelles (1)	Opérations d'ordre (2)	TOTAL
10	Dotations, fonds divers et réserves	0,00	0,00	0,00
13	Subventions d'investissement	0,00	0,00	0,00
16	Remboursement d'emprunts (sauf 1688 non bud.)	0,00	0,00	0,00
18	Compte de liaison : affectation (8)	0,00		0,00
20	Immobilisations incorporelles (sauf 204) (6)	11 697,00	0,00	11 697,00
204	Subventions d'équipements versés	0,00	0,00	0,00
21	Immobilisations corporelles (6)	-252 261,00	0,00	-252 261,00
22	Immobilisations reçues en affectation (6) (9)	0,00	0,00	0,00
23	Immobilisations en cours (6)	0,00	0,00	0,00
26	Participations et créances (...) des participations	0,00	0,00	0,00
27	Autres immobilisations financières	0,00	0,00	0,00
45..	Total des opérations pour compte de tiers (7)	0,00	0,00	0,00
3...	Stocks	0,00	0,00	0,00
020	Dépenses imprévues (investissement)	0,00		0,00
	Dépenses d'investissement - Total	-240 564,00	0,00	-240 564,00

+

D 001 SOLDE D'EXECUTION NEGATIF REPORTE OU ANTICIPE	0,00
---	------

=

TOTAL DES DEPENSES D'INVESTISSEMENT CUMULEES	-240 564,00
--	-------------

(1) Y compris les opérations relatives au rattachement des charges et des produits et les opérations d'ordre semi-budgétaires.

(2) Voir liste des opérations d'ordre.

(3) Permet de retracer des opérations particulières telles que les opérations de stocks liées à la tenue d'un inventaire permanent simplifié.

(4) Communes, communautés d'agglomération et communautés urbaines de plus de 100 000 habitants.

(5) Si la commune ou l'établissement applique le régime des provisions budgétaires.

(6) Hors chapitres « opérations d'équipement ».

(7) Seul le total des opérations pour compte de tiers figure sur cet état (voir le détail Annexe IV A9).

(8) A servir uniquement lorsque la commune ou l'établissement effectue une dotation initiale en espèces au profit d'un service public non personnalisé qu'elle ou qu'il crée.

(9) En dépenses, le chapitre 22 retrace les travaux d'investissement réalisés sur les biens reçus en affectation. En recette, il retrace, le cas échéant, l'annulation de tels travaux effectués sur un exercice antérieur.

II - PRESENTATION GENERALE DU BUDGET

II

BALANCE GENERALE DU BUDGET

B2

2 - RECETTES (du présent budget + Restes à réaliser)

	FONCTIONNEMENT	Opérations réelles (1)	Opérations d'ordre (2)	TOTAL
013	Atténuations de charges	0,00		0,00
70	Produits des services, du domaine et ventes diverses	65 715,00		65 715,00
73	Impôts et taxes	-950,00		-950,00
74	Dotations, subventions et participations	-4 400,00		-4 400,00
75	Autres produits de gestion courante	0,00	0,00	0,00
76	Produits financiers	0,00	0,00	0,00
77	Produits exceptionnels	156 274,00	0,00	156 274,00
78	Reprises sur amortissements et provisions	-194 293,33	0,00	-194 293,33
	Recettes de fonctionnement - Total	22 345,67	0,00	22 345,67

+

R 002 RESULTAT REPORTE OU ANTICIPE	0,00
------------------------------------	------

=

TOTAL DES RECETTES DE FONCTIONNEMENT CUMULEES	22 345,67
--	------------------

	INVESTISSEMENT	Opérations réelles (1)	Opérations d'ordre (2)	TOTAL
10	Dotations, fonds divers et réserves (sauf 1068)	7 060,00	0,00	7 060,00
13	Subventions d'investissement	36 000,00	0,00	36 000,00
16	Emprunts et dettes assimilées (sauf 1688 non bud.)	-82 620,00	0,00	-82 620,00
18	Compte de liaison : affectation (7)	0,00		0,00
20	Immobilisations incorporelles (sauf 204)(5)	0,00	0,00	0,00
204	Subventions d'équipements versés	0,00	0,00	0,00
21	Immobilisations corporelles (5)	0,00	0,00	0,00
22	Immobilisations reçues en affectation (5) (8)	0,00	0,00	0,00
23	Immobilisations en cours (5)	0,00	0,00	0,00
26	Participations et créances (...) des participations	0,00	0,00	0,00
27	Autres immobilisations financières	0,00	0,00	0,00
45..	Opérations pour compte de tiers (6)	0,00	0,00	0,00
3...	Stocks	0,00	0,00	0,00
021	Virement de la section de fonctionnement		-201 004,00	-201 004,00
024	Produits des cessions d'immobilisations	0,00		0,00
	Recettes d'investissement - Total	-39 560,00	-201 004,00	-240 564,00

+

R 001 SOLDE D'EXECUTION POSITIF REPORTE OU ANTICIPE	0,00
---	------

+

AFFECTATION AU COMPTE 1068	0,00
----------------------------	------

=

TOTAL DES RECETTES D'INVESTISSEMENT CUMULEES	-240 564,00
---	--------------------

(1) Y compris les opérations relatives au rattachement des charges et des produits et les opérations d'ordre semi-budgétaires.

(2) Voir liste des opérations d'ordre.

(3) Permet de retracer des opérations particulières telles que les opérations de stocks liées à la tenue d'un inventaire permanent simplifié.

(4) Si la commune ou l'établissement applique le régime des provisions budgétaires.

(5) Hors chapitres « opérations d'équipement ».

(6) Seul le total des opérations pour compte de tiers figure sur cet état (voir le détail Annexe IV A9).

(7) A servir uniquement lorsque la commune ou l'établissement effectue une dotation initiale en espèces au profit d'un service public non personnalisé qu'elle ou qu'il crée.

(8) En dépenses, le chapitre 22 retrace les travaux d'investissement réalisés sur les biens reçus en affectation. En recette, il retrace, le cas échéant, l'annulation de tels travaux effectués sur un exercice antérieur.

III - VOTE DU BUDGET

III

SECTION DE FONCTIONNEMENT - DETAIL DES DEPENSES

A1

Chap/ art (1)	Libellé (1)	Pour mémoire budget précédent (2)	Proposition nouvelle (3)	Vote de l'assemblée délibérante (4)
011	Charges à caractère général	1 425 000,00	67 454,00	67 454,00
6042	Achats prestations de services (autres que terrains à amén:	72 000,00	0,00	0,00
60611	Eau et assainissement	80 000,00	0,00	0,00
60612	Énergie - Électricité	429 700,00	10 400,00	10 400,00
60621	Combustibles	30 000,00	0,00	0,00
60622	Carburants	45 300,00	0,00	0,00
60623	Alimentation	3 000,00	280,00	280,00
60624	Produits de traitement	11 400,00	0,00	0,00
60631	Fournitures d'entretien	14 000,00	120,00	120,00
60632	Fournitures de petit équipement	61 100,00	4 117,00	4 117,00
60633	Fournitures de voirie	14 000,00	-1 500,00	-1 500,00
60636	Vêtements de travail	9 000,00	880,00	880,00
6064	Fournitures administratives	8 000,00	1 475,00	1 475,00
6065	Livres, disques, cassettes...(bibliothèques et médiathèques)	200,00	0,00	0,00
6067	Fournitures scolaires	18 500,00	0,00	0,00
6068	Autres matières et fournitures		2 964,00	2 964,00
611	Contrats de prestations de services	35 000,00	646,00	646,00
6132	Locations immobilières	3 900,00	0,00	0,00
6135	Locations mobilières	15 000,00	192,00	192,00
614	Charges locatives et de copropriété	1 600,00	0,00	0,00
61521	Terrains	100 000,00	5 998,00	5 998,00
6152211	Entretien bâtiments - ST	44 000,00	9 500,00	9 500,00
6152212	Entretien bâtiments - Sports		0,00	0,00
615224	Entretien bâtiment-Centre Aquatique		0,00	0,00
61523	Voies et réseaux		0,00	0,00
615231	Entretien et réparations voiries	28 000,00	19 264,00	19 264,00
615232	Entretien et réparations réseaux	10 000,00	-2 000,00	-2 000,00
61524	Bois et forêts	2 000,00	0,00	0,00
61551	Matériel roulant	54 000,00	5 155,00	5 155,00
61558	Autres biens mobiliers	6 000,00	190,00	190,00
6156	Maintenance	76 000,00	3 000,00	3 000,00
616	Primes d'assurances		0,00	0,00
6161	Assurance multirisques	35 000,00	5 200,00	5 200,00
6182	Documentation générale et technique	4 000,00	0,00	0,00
6184	Versements à des organismes de formation	10 000,00	0,00	0,00
6188	Autres frais divers	12 000,00	150,00	150,00
6225	Indemnités au comptable et aux régisseurs	1 100,00	0,00	0,00
6226	Honoraires	500,00	0,00	0,00
6227	Frais d'actes et de contentieux	6 000,00	-2 400,00	-2 400,00
6228	Divers	11 700,00	0,00	0,00
6231	Annonces et insertions	700,00	3 000,00	3 000,00
6232	Fêtes et cérémonies	33 500,00	58,00	58,00
6233	Foires et expositions		0,00	0,00
6236	Catalogues et imprimés	6 800,00	-235,00	-235,00
6237	Publications	9 000,00	0,00	0,00
6238	Divers		0,00	0,00
6247	Transports collectifs	5 000,00	0,00	0,00
6251	Voyages et déplacements	5 000,00	1 000,00	1 000,00
6261	Frais d'affranchissement	17 500,00	0,00	0,00
6262	Frais de télécommunications	26 500,00	0,00	0,00
627	Services bancaires et assimilés	1 900,00	0,00	0,00
6281	Concours divers (cotisations...)	6 000,00	0,00	0,00
6282	Frais de gardiennage (églises, forêts et bois communaux ...	6 000,00	0,00	0,00
6283	Frais de nettoyage des locaux	9 000,00	0,00	0,00
6284	Redevances pour services rendus	15 000,00	0,00	0,00
6288	Autres services extérieurs	3 100,00	0,00	0,00
63512	Taxes foncières	27 500,00	0,00	0,00
6355	Taxes et impôts sur les véhicules		0,00	0,00

III - VOTE DU BUDGET	III
SECTION DE FONCTIONNEMENT - DETAIL DES DEPENSES	A1

Chap/ art (1)	Libellé (1)	Pour mémoire budget précédent (2)	Proposition nouvelle (3)	Vote de l'assemblée délibérante (4)
637	Autres impôts, taxes, ... (autres organismes)	500,00	0,00	0,00
012	Charges de personnel et frais assimilés	3 384 000,00	3 744,00	3 744,00
6216	Personnel affecté par le GFP de rattachement	32 500,00	0,00	0,00
6218	Autre personnel extérieur		0,00	0,00
6331	Versement de transport	31 100,00	0,00	0,00
6332	Cotisations versées au F.N.A.L.	9 300,00	0,00	0,00
6336	Cotisations CNFPT et Centres de gestion	48 800,00	0,00	0,00
6338	Autres impôts, taxes, ... sur rémunérations	5 600,00	0,00	0,00
64111	Rémunération principale	1 652 900,00	-10 000,00	-10 000,00
64112	NBI, SFT et indemnité de résidence	48 000,00	0,00	0,00
64118	Autres indemnités		0,00	0,00
641181	libellé non renseigné	305 700,00	0,00	0,00
641182	libellé non renseigné		0,00	0,00
64131	Rémunérations	184 200,00	8 500,00	8 500,00
64138	Autres indemnités	17 300,00	0,00	0,00
64168	Autres emplois d'insertion	39 200,00	0,00	0,00
6417	Rémunérations des apprentis	5 900,00	1 500,00	1 500,00
6451	Cotisations à l'U.R.S.S.A.F.	358 400,00	0,00	0,00
6453	Cotisations aux caisses de retraite	482 800,00	0,00	0,00
6454	Cotisations aux A.S.S.E.D.I.C	14 300,00	0,00	0,00
6455	Cotisations pour assurance du personnel	86 100,00	348,00	348,00
6457	Cotisations sociales liées à l'apprentissage	500,00	0,00	0,00
6458	Cotisations aux autres organismes sociaux	51 400,00	0,00	0,00
6475	Médecine du travail, pharmacie	10 000,00	3 396,00	3 396,00
014	Atténuations de produits	17 000,00	26 000,00	26 000,00
73925	Fonds de péréquation ressources intercommunales et com	17 000,00	26 000,00	26 000,00
65	Autres charges de gestion courante	1 102 000,00	10 090,67	10 090,67
651	Redevances pour concessions, brevets, licences, logiciels .	500,00	4 224,00	4 224,00
6531	Indemnités	99 000,00	0,00	0,00
6532	Frais de mission	600,00	0,00	0,00
6533	Cotisations de retraite	6 000,00	0,00	0,00
6534	Cotisations de sécurité sociale - part patronale	11 000,00	0,00	0,00
6535	Formation		860,00	860,00
6536	Frais de représentation du maire	3 000,00	0,00	0,00
6541	Créances admises en non-valeur		5 168,47	5 168,47
6542	Créances éteintes	25 500,00	538,20	538,20
6554	Contributions aux organismes de regroupement		0,00	0,00
65548	Autres contributions	19 600,00	3 400,00	3 400,00
6558	Autres contributions obligatoires	14 000,00	-4 100,00	-4 100,00
65733	Départements	17 800,00	0,00	0,00
657362	CCAS	274 000,00	0,00	0,00
6574	Subventions de fonctionnement aux associations et autres .	631 000,00	0,00	0,00
TOTAL = DEPENSES DE GESTION DES SERVICES (a) = (011+012+014+65+656)		5 928 000,00	107 288,67	107 288,67
66	Charges financières (b)	40 000,00	0,00	0,00
66111	Intérêts réglés à l'échéance	39 700,00	0,00	0,00
66112	Intérêts - rattachement des intérêts courus non échus		0,00	0,00
6615	Intérêts des comptes courants et de dépôts créditeurs		0,00	0,00
665	Escomptes accordés	300,00	0,00	0,00
6688	Autres		0,00	0,00
67	Charges exceptionnelles (c)	19 000,00	-1 439,00	-1 439,00
6718	Autres charges exceptionnelles sur opérations de gestion		1 142,00	1 142,00
673	Titres annulés (sur exercices antérieurs)	3 000,00	2 600,00	2 600,00
6745	Subventions aux personnes de droit privé	8 000,00	0,00	0,00
678	Autres charges exceptionnelles	8 000,00	-5 181,00	-5 181,00
68	Dotations aux amortissements et aux provisions (d)(6)	506 000,00	117 500,00	117 500,00

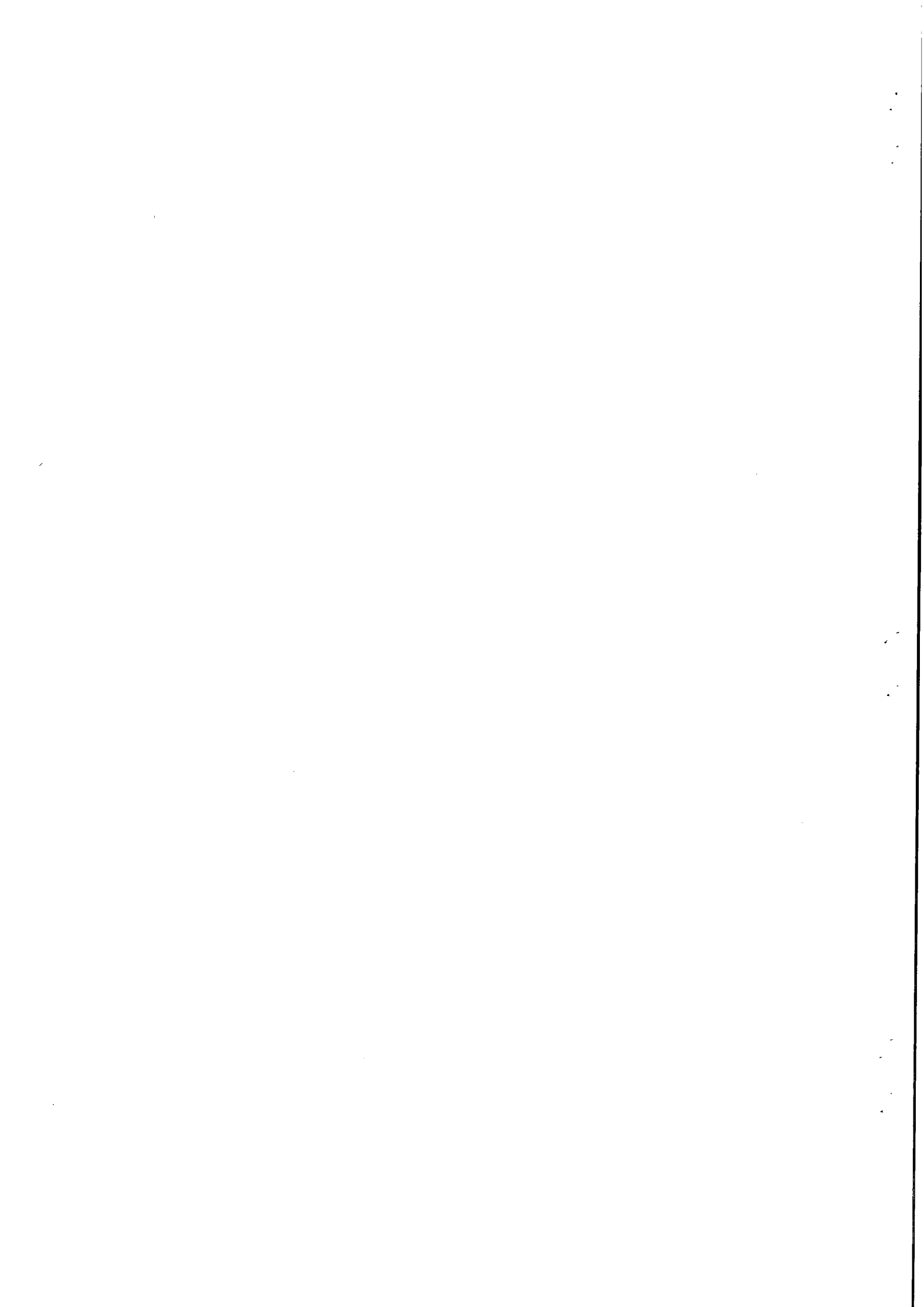

III - VOTE DU BUDGET	III
SECTION DE FONCTIONNEMENT - DETAIL DES DEPENSES	A1

Chap/ art (1)	Libellé (1)	Pour mémoire budget précédent (2)	Proposition nouvelle (3)	Vote de l'assemblée délibérante (4)
6815	Dotations aux prov. pour risques et charges de fonctionn	501 000,00	117 500,00	117 500,00
6817	Dotations aux prov. pour dépréciation des actifs circulants	5 000,00	0,00	0,00
022	Dépenses imprévues (fonctionnement) (e)		0,00	0,00
TOTAL DES DEPENSES REELLES = a+b+c+d+e		6 493 000,00	223 349,67	223 349,67
023	<i>Virement à la section d'investissement</i>	<i>368 000,00</i>	<i>-201 004,00</i>	<i>-201 004,00</i>
042	<i>Opérations d'ordre de transfert entre sections (7)(8)(9)</i>	<i>250 000,00</i>	<i>0,00</i>	<i>0,00</i>
675	<i>Valeurs comptables des immobilisations cédées (8)</i>		0,00	0,00
6761	<i>Différences sur réalisations (positives) transférées en inves</i>		0,00	0,00
6811	<i>Dotations aux amort. des immos incorporelles et corporelles:</i>	<i>250 000,00</i>	<i>0,00</i>	<i>0,00</i>
TOTAL DES PRELEVEMENTS AU PROFIT DE LA SECTION D'INVESTISSEMENT		618 000,00	-201 004,00	-201 004,00
043	<i>Opérations d'ordre à l'intérieur de la section de fonction</i>		0,00	0,00
TOTAL DES DEPENSES D'ORDRE		618 000,00	-201 004,00	-201 004,00
TOTAL DES DEPENSES DE FONCTIONNEMENT DE L'EXERCICE (= Total des opérations réelles et d'ordre)		7 111 000,00	22 345,67	22 345,67

RESTES A REALISER 2015 (11)	0,00
------------------------------------	-------------

D 002 RESULTAT REPORTE OU ANTICIPE (11)	0,00
--	-------------

TOTAL DES DEPENSES DE FONCTIONNEMENT CUMULEES	22 345,67
--	------------------

Détail du calcul des ICNE au compte 66112 (5)

Montant des ICNE de l'exercice	0,00
Montant des ICNE de l'exercice N-1	0,00
= Différence ICNE N - ICNE N-1	0,00

(1) Détailler les chapitres budgétaires par article conformément au plan de comptes appliqué par la commune ou l'établissement.

(2) cf. Modalités de vote I-B.

(3) Hors restes à réaliser.

(4) Le vote de l'organe délibérant porte uniquement sur les propositions nouvelles.

(5) Si le mandatement des ICNE de l'exercice est inférieur au montant de l'exercice N-1, le montant du compte 66112 sera négatif.

(6) Si la commune ou l'établissement applique le régime des provisions semi-budgétaires.

(7) Cf. définitions du chapitre des opérations d'ordre, DF 042 = RI 040.

(8) Aucune prévision budgétaire ne doit figurer aux articles 675 et 676 (cf. chapitre 024 « produit des cessions d'immobilisation »).

(9) Le compte 6815 peut figurer dans le détail du chapitre 042 si la commune ou l'établissement applique le régime des provisions budgétaires.

(10) Chapitre destiné à retracer les opérations particulières telles que les opérations de stocks ou liées à la tenue d'un inventaire permanent simplifié.

(11) Inscrite en cas de reprise des résultats de l'exercice précédent (après vote du compte administratif ou si reprise anticipée des résultats).

III - VOTE DU BUDGET

III

SECTION DE FONCTIONNEMENT - DETAIL DES RECETTES

A2

Chap/ art (1)	Libellé (1)	Pour mémoire budget précédent (2)	Proposition nouvelle (3)	Vote de l'assemblée délibérante (4)
013	Atténuations de charges	84 000,00	0,00	0,00
6419	Remboursements sur rémunérations du personnel	84 000,00	0,00	0,00
70	Produits des services, du domaine et ventes diverses	423 600,00	65 715,00	65 715,00
7022	Coupes de bois	40 000,00	0,00	0,00
7023	Menus produits forestiers	7 000,00	0,00	0,00
70311	Concession dans les cimetières (produit net)	3 000,00	0,00	0,00
70312	Redevances funéraires		0,00	0,00
70323	Redevance d'occupation du domaine public communal	6 000,00	0,00	0,00
7035	Locations de droits de chasse et de pêche	200,00	0,00	0,00
7062	Redevances et droits des services à caractère culturel	3 400,00	0,00	0,00
70631	A caractère sportif	194 000,00	48 060,00	48 060,00
7066	Redevances et droits des services à caractère social	50 000,00	0,00	0,00
7067	Redevances et droits des services périscolaires et d'ensei	76 600,00	12 500,00	12 500,00
70878	par d'autres redevables	29 400,00	5 155,00	5 155,00
7088	Autres produits d'activités annexes (abonnements et vente	14 000,00	0,00	0,00
73	Impôts et taxes	4 257 000,00	-950,00	-950,00
73111	Taxes foncières et d'habitation	1 527 000,00	0,00	0,00
7318	Autres impôts locaux ou assimilés		4 150,00	4 150,00
7321	Attribution de compensation	2 483 000,00	0,00	0,00
7323	F.N.G.I.R.	44 000,00	0,00	0,00
7328	Autres reversements de fiscalité	63 000,00	-4 100,00	-4 100,00
7336	Droits de place	14 000,00	-1 000,00	-1 000,00
7338	Autres taxes	2 500,00	0,00	0,00
7343	Taxe sur les pylônes électriques	36 000,00	0,00	0,00
7381	Taxe additionnelle aux droits de mutation ou à la taxe de pu	87 500,00	0,00	0,00
74	Dotations, subventions et participations	1 360 400,00	-4 400,00	-4 400,00
7411	Dotations forfaitaire	653 440,00	-2 400,00	-2 400,00
74121	Dotation de solidarité rurale	157 000,00	-2 000,00	-2 000,00
746	Dotation générale de décentralisation		0,00	0,00
74718	Autres	1 510,00	0,00	0,00
7472	Régions	3 500,00	0,00	0,00
7473	Départements	10 300,00	0,00	0,00
74748	Autres communes	10 000,00	0,00	0,00
74751	GFP de rattachement	108 500,00	0,00	0,00
7478	Autres organismes	245 000,00	0,00	0,00
7482	Compensation pour perte de taxe additionnelle ...	150,00	0,00	0,00
748313	Dotation compensation de la réforme de la taxe professionn	28 000,00	-28 000,00	-28 000,00
748314	Dotation unique compensations spécifiques taxe professionn		28 000,00	28 000,00
74832	Attribution du Fonds départemental de la taxe professionne	43 000,00	0,00	0,00
74834	Etat - Compensation au titre des exonérations des taxes foi	4 000,00	0,00	0,00
74835	Etat - Compensation au titre des exonérations de taxe d'hal	62 000,00	0,00	0,00
7485	Dotation pour les titres sécurisés	5 000,00	0,00	0,00
7488	Autres attributions et participations	29 000,00	0,00	0,00
75	Autres produits de gestion courante	254 000,00	0,00	0,00
752	Revenus des immeubles	254 000,00	0,00	0,00
TOTAL = RECETTES DE GESTION DES SERVICES (a) = (70+74+75+013)		6 379 000,00	60 365,00	60 365,00
76	Produits financiers (b)		0,00	0,00
77	Produits exceptionnels (c)	14 000,00	156 274,00	156 274,00
7718	Autres produits exceptionnels sur opérations de gestion	3 600,00	141 110,00	141 110,00
773	Mandats annulés (exerc. antérieurs)		0,00	0,00
775	Produits des cessions d'immobilisations		0,00	0,00
7788	Produits exceptionnels divers	10 400,00	15 164,00	15 164,00
78	Reprises sur amortissements et provisions (d) (5)	200 000,00	-194 293,33	-194 293,33
7815	Reprises sur prov. pour risques et charges	200 000,00	-200 000,00	-200 000,00
7817	Reprises sur prov. pour dépréciation des actifs circulants		5 706,67	5 706,67
TOTAL DES RECETTES REELLES = a+b+c+d		6 593 000,00	22 345,67	22 345,67

III - VOTE DU BUDGET	III
SECTION DE FONCTIONNEMENT - DETAIL DES RECETTES	A2

Chap/ art (1)	Libellé (1)	Pour mémoire budget précédent (2)	Proposition nouvelle (3)	Vote de l'assemblée délibérante (4)
042	Opérations d'ordre de transfert entre sections (6)	18 000,00	0,00	0,00
722	Immobilisations corporelles	14 000,00	0,00	0,00
777	Quote-part des subventions d'investissement transférées a	4 000,00	0,00	0,00
043	Opérations d'ordre à l'intérieur de la section de fonctio		0,00	0,00
TOTAL DES RECETTES D'ORDRE		18 000,00	0,00	0,00
TOTAL DES RECETTES DE FONCTIONNEMENT DE L'EXERCICE (= Total des opérations réelles et d'ordre)		6 611 000,00	22 345,67	22 345,67

RESTES A REALISER 2015 (10)	0,00
------------------------------------	-------------

R 002 RESULTAT REPORTE OU ANTICIPE (10)	0,00
--	-------------

TOTAL DES RECETTES DE FONCTIONNEMENT CUMULEES	22 345,67
--	------------------

Détail du calcul des ICNE au compte 7622

Montant des ICNE de l'exercice	0,00
Montant des ICNE de l'exercice N-1	0,00
= Différence ICNE N - ICNE N-1	0,00

(1) Détailler les chapitres budgétaires par article conformément au plan de comptes appliqué par la commune ou l'établissement.

(2) cf. Modalités de vote I-B.

(3) Hors restes à réaliser.

(4) Le vote de l'assemblée porte uniquement sur les propositions nouvelles.

(5) Si la commune ou l'établissement applique le régime des provisions semi-budgétaires.

(6) Cf. définitions du chapitre des opérations d'ordre, RF 042 = D1 040).

(7) Aucune prévision budgétaire ne doit figurer aux articles 775 et 776 (cf chapitre 024 « produit des cessions d'immobilisation »).

(8) Le compte 7815 peut figurer dans le détail du chapitre 042 si la commune ou l'établissement applique le régime des provisions budgétaires.

(9) Chapitre destiné à retracer les opérations particulières telles que les opérations de stocks ou liées à la tenue d'un inventaire permanent simplifié.

(10) Inscrire en cas de reprise des résultats de l'exercice précédent (après vote du compte administratif ou si reprise anticipée des résultats).

III - VOTE DU BUDGET

III

SECTION D'INVESTISSEMENT - DETAIL DES DEPENSES

B1

Chap/ art (1)	Libellé (1)	Pour mémoire budget précédent (2)	Proposition nouvelle (3)	Vote de l'assemblée délibérante (4)
010	Stocks		0,00	0,00
20	Immobilisations incorporelles (sauf opérations et 204)	45 275,42	11 697,00	11 697,00
202	Frais réalisation documents urbanisme et numérisation cadastre	33 255,42	8 500,00	8 500,00
2031	Frais d'études	5 020,00	-1 671,00	-1 671,00
2051	Concessions et droits similaires	7 000,00	4 868,00	4 868,00
204	Subventions d'équipement versées (hors opérations)	20 000,00	0,00	0,00
20422	Privé - Bâtiments et installations	20 000,00	0,00	0,00
21	Immobilisations corporelles (hors opérations)	2 683 066,91	-252 261,00	-252 261,00
2111	Terrains nus		1 130,00	1 130,00
2112	Terrains de voirie	1 500,00	0,00	0,00
2113	Terrains aménagés autres que voirie	32 560,38	2 104,00	2 104,00
2115	Terrains bâtis	105 000,00	0,00	0,00
2117	Bois et forêts	30 500,00	0,00	0,00
2121	Plantations d'arbres et d'arbustes	61,20	620,00	620,00
2128	Autres agencements et aménagements de terrains	3 600,00	567,00	567,00
21311	Hôtel de ville	31 211,04	0,00	0,00
21312	Bâtiments scolaires	80 562,24	1 734,00	1 734,00
21316	Équipements du cimetière	11 966,00	0,00	0,00
21318	Autres bâtiments publics	868 083,82	-303 830,00	-303 830,00
2132	Immeubles de rapport	271 100,00	0,00	0,00
2151	Réseaux de voirie	673 183,51	18 049,00	18 049,00
2152	Installations de voirie	235 321,33	7 592,00	7 592,00
21534	Réseaux d'électrification	35 877,20	20 032,00	20 032,00
21538	Autres réseaux	2 500,00	0,00	0,00
21568	Autre matériel et outillage d'incendie et de défense civile	14 670,00	192,00	192,00
21578	Autre matériel et outillage de voirie	117 442,00	-7 145,00	-7 145,00
2158	Autres installations, matériel et outillage techniques	5 200,00	329,00	329,00
2182	Matériel de transport	12 672,00	0,00	0,00
2183	Matériel de bureau et matériel informatique	63 884,00	191,00	191,00
2184	Mobilier	19 557,40	6 158,00	6 158,00
2188	Autres immobilisations corporelles	66 614,79	16,00	16,00
22	Immobilisations reçues en affectation (hors opérations)		0,00	0,00
23	Immobilisations en cours (hors opérations)	54 490,17	0,00	0,00
2313	Constructions	16 931,04	0,00	0,00
2315	Installations, matériel et outillage techniques	37 559,13	0,00	0,00
	Opération d'équipement n° 15 (5)	1 167,50	0,00	0,00
	Total des dépenses d'équipement	2 804 000,00	-240 564,00	-240 564,00
16	Emprunts et dettes assimilées	140 000,00	0,00	0,00
1641	Emprunts en euros	137 000,00	0,00	0,00
165	Dépôts et cautionnements reçus	3 000,00	0,00	0,00
	Total des dépenses financières	140 000,00	0,00	0,00
	Total des dépenses d'opérations pour compte de tiers		0,00	0,00
	TOTAL DEPENSES REELLES DE L'EXERCICE	2 944 000,00	-240 564,00	-240 564,00
040	Opérations d'ordre de transfert entre sections (7)	18 000,00	0,00	0,00
	Reprises sur autofinancement antérieur (8)	4 000,00	0,00	0,00
13911	Etat et établissements nationaux	3 600,00	0,00	0,00
13918	Autres	400,00	0,00	0,00
192	Plus ou moins-value sur cession d'immobilisation		0,00	0,00
	Charges transférées (9)	14 000,00	0,00	0,00
21318	Autres bâtiments publics	14 000,00	0,00	0,00
041	Opérations patrimoniales (10)		0,00	0,00
21318	Autres bâtiments publics		0,00	0,00

III - VOTE DU BUDGET

III

SECTION D'INVESTISSEMENT - DETAIL DES DEPENSES

B1

Chap/ art (1)	Libellé (1)	Pour mémoire budget précédent (2)	Proposition nouvelle (3)	Vote de l'assemblée délibérante (4)
2152	Installations de voirie		0,00	0,00
TOTAL DEPENSES D'ORDRE DE L'EXERCICE		18 000,00	0,00	0,00
TOTAL DES DEPENSES D'INVESTISSEMENT DE L'EXERCICE (= Total des dépenses réelles et d'ordre)		2 962 000,00	-240 564,00	-240 564,00

+

RESTES A REALISER 2015 (11)	0,00
------------------------------------	-------------

+

D 001 SOLDE D'EXECUTION NEGATIF REPORTE OU ANTICIPE (11)	0,00
---	-------------

=

TOTAL DES DEPENSES D'INVESTISSEMENT CUMULEES	-240 564,00
---	--------------------

(1) Détailler les chapitres budgétaires par article conformément au plan de comptes appliqué par la commune ou l'établissement.

(2) cf. Modalités de vote, I-B.

(3) Hors restes à réaliser.

(4) Le vote de l'organe délibérant porte uniquement sur les propositions nouvelles.

(5) Voir état III B3 pour le détail des opérations d'équipement.

(6) Voir annexe IV A9 pour le détail des opérations pour compte de tiers.

(7) Cf. définitions du chapitre des opérations d'ordre, DI 040 = RF 042.

(8) Les comptes 15, 29, 39, 49 et 59 peuvent figurer dans le détail du chapitre 040 si la commune ou l'établissement applique le régime des provisions budgétaires.

(9) Aucune prévision budgétaire ne doit figurer à l'article 192 (cf. chapitre 024 « produit des cessions d'immobilisation »).

(10) Cf. définitions du chapitre des opérations d'ordre, DI 041 = RI 041.

(11) Inscrire en cas de reprise des résultats de l'exercice précédent (après vote du compte administratif ou si reprise anticipée des résultats).

III - VOTE DU BUDGET

III

SECTION D'INVESTISSEMENT - DETAIL DES RECETTES

B2

Chap/ art (1)	Libellé (1)	Pour mémoire budget précédent (2)	Proposition nouvelle (3)	Vote de l'assemblée délibérante (4)
010	Stocks		0,00	0,00
13	Subventions d'investissement (hors 138)	117 000,00	36 000,00	36 000,00
1311	Etat et établissements nationaux	573,64	0,00	0,00
1318	Autres		0,00	0,00
1321	Etat et établissements nationaux	8 400,00	0,00	0,00
1322	Régions	11 974,61	36 000,00	36 000,00
1323	Départements	11 974,61	0,00	0,00
13258	Autres groupements	38 000,00	0,00	0,00
1328	Autres	4 045,00	0,00	0,00
1341	Dotation d'équipement des territoires ruraux	42 032,14	0,00	0,00
16	Emprunts et dettes assimilées (hors 165)	1 114 000,00	-82 620,00	-82 620,00
1641	Emprunts en euros	1 114 000,00	-82 620,00	-82 620,00
20	Immobilisations incorporelles (sauf 204)		0,00	0,00
204	Subventions d'équipement versées		0,00	0,00
21	Immobilisations corporelles		0,00	0,00
22	Immobilisations reçues en affectation		0,00	0,00
23	Immobilisations en cours		0,00	0,00
Total des recettes d'équipement		1 231 000,00	-46 620,00	-46 620,00
10	Dotations, fonds divers et réserves	797 814,16	7 060,00	7 060,00
10222	F.C.T.V.A.	177 600,00	0,00	0,00
10226	Taxe d'aménagement	30 518,04	7 060,00	7 060,00
103	Plan de relance FCTVA		0,00	0,00
1068	Excédents de fonctionnement capitalisés	589 696,12	0,00	0,00
165	Dépôts et cautionnements reçus	3 000,00	0,00	0,00
024	Produits de cessions	204 000,00	0,00	0,00
Total des recettes financières		1 004 814,16	7 060,00	7 060,00
Total des recettes d'opérations pour compte de tiers			0,00	0,00
TOTAL RECETTES REELLES		2 235 814,16	-39 560,00	-39 560,00
021	Virement de la section de fonctionnement	368 000,00	-201 004,00	-201 004,00
040	Opérations d'ordre de transfert entre sections (6)(7)(8)	250 000,00	0,00	0,00
192	Plus ou moins-value sur cession d'immobilisation		0,00	0,00
2112	Terrains de voirie		0,00	0,00
2802	Frais réalisation documents urbanisme et numérisation cad.	4 050,00	0,00	0,00
28031	Amortissements des frais d'études	32 400,00	0,00	0,00
2804112	Etat - Bâtiments et installations		0,00	0,00
2804132	Départements - Bâtiments et installations	7 920,00	0,00	0,00
28041582	Autres groupements - Bâtiments et installations	3 700,00	0,00	0,00
280422	Privé - Bâtiments et installations	9 300,00	0,00	0,00
2804412	Subv nature org publics - Bâtiments et installations	2 160,00	0,00	0,00
28051	Concessions et droits similaires	7 130,00	0,00	0,00
28121	Plantations d'arbres et d'arbustes	5 860,00	0,00	0,00
28132	Immeubles de rapport	11 300,00	0,00	0,00
28135	Installat° générales, agencements, aménagement des cons	101,00	0,00	0,00
28151	Réseaux de voirie	610,00	0,00	0,00
28152	Installations de voirie	12 200,00	0,00	0,00
281568	Autre matériel et outillage d'incendie et de défense civile	17 000,00	0,00	0,00
281571	Matériel roulant	13 160,00	0,00	0,00
281578	Autre matériel et outillage de voirie	20 500,00	0,00	0,00
28158	Autres installations, matériel et outillage techniques	5 530,00	0,00	0,00
28182	Matériel de transport	33 670,00	0,00	0,00
28183	Matériel de bureau et matériel informatique	13 100,00	0,00	0,00
28184	Mobilier	14 600,00	0,00	0,00

III - VOTE DU BUDGET

III

SECTION D'INVESTISSEMENT - DETAIL DES RECETTES

B2

Chap/ art (1)	Libellé (1)	Pour mémoire budget précédent (2)	Proposition nouvelle (3)	Vote de l'assemblée délibérante (4)
28188	Autres immobilisations corporelles	35 709,00	0,00	0,00
TOTAL DES PRELEVEMENTS PROVENANT DE LA SECTION DE FONCTIONNEMENT		618 000,00	-201 004,00	-201 004,00
041	Opérations patrimoniales (9)		0,00	0,00
2031	Frais d'études		0,00	0,00
TOTAL RECETTES D'ORDRE DE L'EXERCICE		618 000,00	-201 004,00	-201 004,00
TOTAL DES RECETTES D'INVESTISSEMENT DE L'EXERCICE (= Total des opérations réelles et ordres)		2 853 814,16	-240 564,00	-240 564,00

+

RESTES A REALISER 2015 (10)	0,00
------------------------------------	-------------

+

R 001 SOLDE D'EXECUTION POSITIF REPORTE OU ANTICIPE (10)	0,00
---	-------------

=

TOTAL DES RECETTES D'INVESTISSEMENT CUMULEES	-240 564,00
---	--------------------

(1) Détailler les chapitres budgétaires par article conformément au plan de comptes appliqué par la commune ou l'établissement.

(2) cf. Modalités de vote, I-B.

(3) Hors restes à réaliser.

(4) Le vote de l'organe délibérant porte uniquement sur les propositions nouvelles.

(5) Voir annexe IV A 9 pour le détail des opérations pour compte de tiers.

(6) Cf. définitions du chapitre des opérations d'ordre, RI 040 = DF 042.

(7) Aucune prévision budgétaire ne doit figurer à l'article 192 (cf. chapitre 024 « produit des cessions d'immobilisations »).

(8) Les comptes 15, 29, 39, 49 et 59 peuvent figurer dans le détail du chapitre 040 si la commune ou l'établissement applique le régime des provisions budgétaires.

(9) Cf. définitions du chapitre des opérations d'ordre, DI 041 = RI 041.

(10) Inscrire en cas de reprise des résultats de l'exercice précédent (après vote du compte administratif ou si reprise anticipée des résultats).

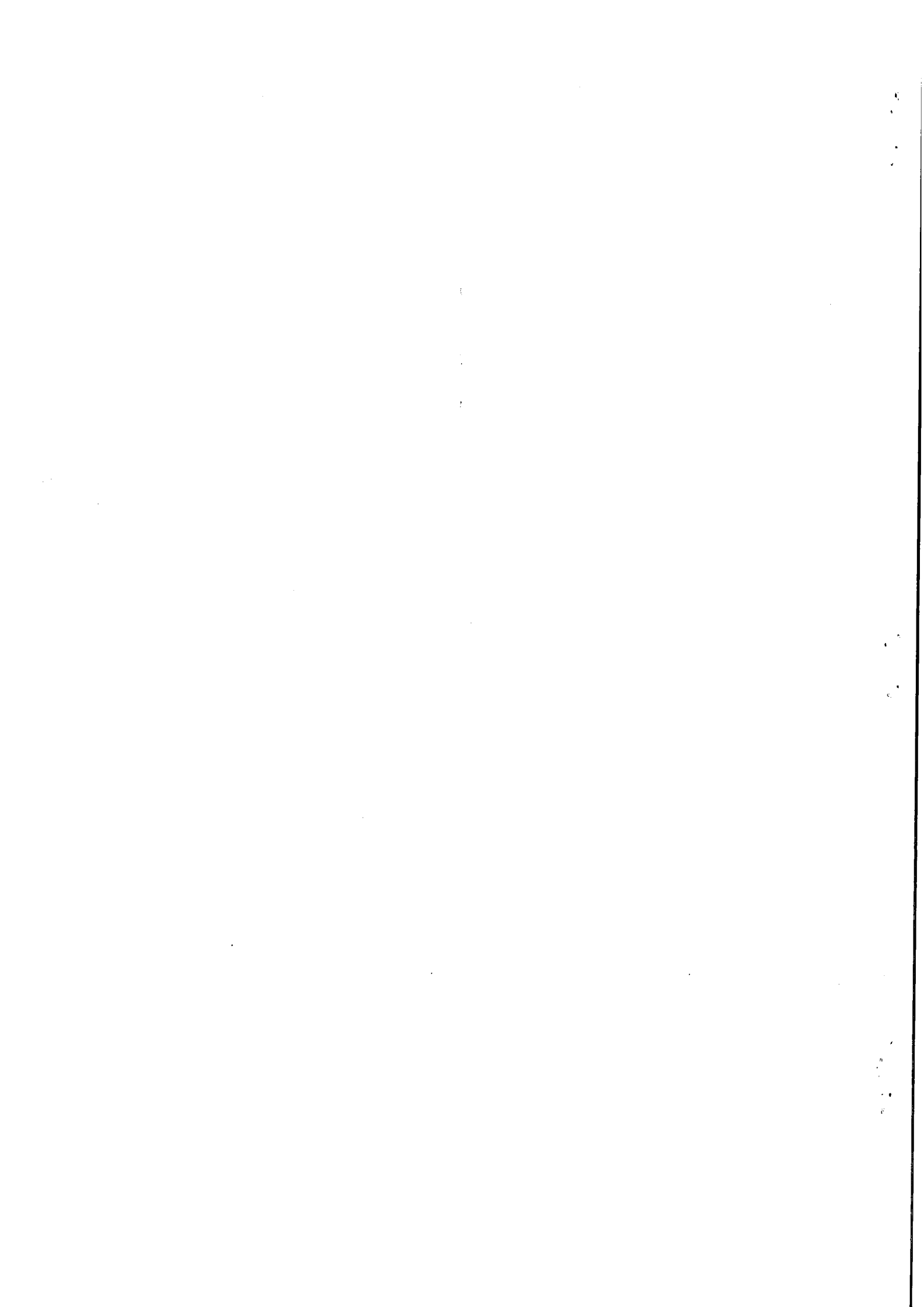



DECISION MODIFICATIVE N°1 2016 – BUDGET VILLE

Ville de Delle

ARRETES – SIGNATURES

Ressources humaines
et financières

Nombre de membres en exercice : 29
Nombre de membres présents : 23
Nombre de pouvoirs : 6
Nombre de suffrages exprimés : 29

Préfecture du Terr. de Belfort
22 DEC. 2016
Service Courrier

VOTE : Pour : 29
Contre : -

Présenté par le Maire,

Date de convocation : 8 décembre 2016

A Delle,

Le Maire



Délibéré par le Conseil Municipal en session ordinaire.

A Delle, le 16 décembre 2016
Le Conseil Municipal,

Ont voté pour	Se sont abstenus	Ont voté contre
		

Certifié exécutoire par le Maire, compte-tenu de la transmission en Préfecture le 29 décembre 2016
Et de la publication le 29 décembre 2016

A Delle, le 16 décembre 2016
Le Maire,



